

VOTE LISTA TRIANGULO VERDE
WALTER PORTA

Presidente

Elecciones 14 de diciembre de 2014



FERROCARRILOESTE

Otra vez...

un CLUB GRANDE para TODOS!!!

FERROCARRILOESTE



Llegó
la hora de hablar...

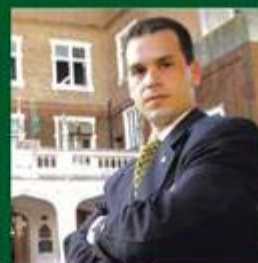

WALTER PORTA

Presidente
Elecciones 2014

¿QUE HICIMOS DURANTE ESTOS 12 AÑOS?

Levantamos **7 pedidos de quiebra** en gestión.

Firmamos en gestión un contrato con la gerenciadora, **que permitió en el futbol, el ascenso de 1ra "B", al torneo "Nacional"**.

Conseguimos la legitimación en el expediente falencial de la **Honorable Comisión Directiva**, para defender **los derechos e intereses Patrimoniales e Institucionales**.

Solicitamos en 1ra Instancia, en Cámara, y ante la Corte Suprema de Justicia de la Nación la **nulidad de la quiebra** por haber demostrado judicialmente que los documentos que la decretaron eran "Apócrifos".

Conseguimos la destitución del ex Juez Herrera que nos decreto la quiebra, en el Consejo de la Magistratura.

Conseguimos la nulidad del Contrato con la Empresa de Básquet que nos desafiló de la Liga.

Conseguimos la nulidad del Contrato del Tenis que un ex Juez otorgó a una Empresa irregular.

Conseguimos la nulidad del Contrato con Mascardi, que otorgó un Juez destituido por mal desempeño hasta el año 2029, y que posteriormente generó venta de jugadores **que se utilizaron** para la cancelación del pasivo, para el levantamiento de la quiebra.

Conseguimos la protección del Estadio y la Cancha Auxiliar en la Legislatura Porteña para conservar el Patrimonio Institucional.

Evitamos la expropiación de la Locomotora.

Gestionamos ante AFA el acuerdo de avenimiento para el levantamiento de la quiebra.

Realizamos 3 mediaciones con la empresa IRSA para **recuperar las tierras** que habían sido compradas con el aporte de los socios, y fueron transferidas de manera irregular.

Y algunas cosas más...

**"DEFENDIMOS DESDE LO INSTITUCIONAL,
EL PATRIMONIO Y LOS INTERESES
DE NUESTRO QUERIDO CLUB"**

Gestión Walter Porta 2002 - 2014

¿QUE HAREMOS?

1- PROGRAMA DE REESTRUCTURACIÓN Y ESTABILIZACIÓN

1.1. ESTRUCTURA ECONÓMICO - FINANCIERA

- FIDEICOMISO BANCARIO para la centralización de los ingresos y egresos.
- SANEAMIENTO ECONÓMICO realizando una auditoría de corte para comenzar la planificación quinquenal.

1.2. ESTRUCTURA DEPORTIVA

- NUEVA PROFESIONALIZACIÓN, con instalaciones de última generación para nuestros deportistas Profesionales y Amateurs.
- REORGANIZACIÓN DEL AMATEURISMO, otorgando becas y un amplio apoyo al deporte recreativo, en todos sus niveles y edades. - **PRESUPUESTO PROPIO A CADA SUBCOMISIÓN.**
- INCENTIVACIÓN DE ESCUELAS DEPORTIVAS y puesta en valor de Pontevedra para la realización de los deportes y el esparcimiento.
- REDISTRIBUCIÓN DE ESPACIOS para recuperar los deportes que se han eliminado.

1.3. ESTRUCTURA ADMINISTRATIVA

- GERENCIAMIENTO DE AREAS con capacitación del personal.
- GESTIÓN EMPRESARIAL Y PROFESIONAL para una mejor atención al socio.
- CUMPLIMIENTO DE OBJETIVOS A RESULTADOS para conseguir el equilibrio financiero.
- ADMINISTRACIÓN TRANSPARENTE PUBLICADA a través de información oficial.
- MODIFICACIÓN DEL ESTATUTO SOCIAL, su actualización.

2- PROGRAMA DE CRECIMIENTO Y EXPANSIÓN

- DESARROLLO Y POSICIONAMIENTO DE LA MARCA FERRO con comercialización de productos.
- CLÍNICAS CON DEPORTISTAS CONSAGRADOS para agregar valor a nuestros deportistas y socios interesados.
- INCORPORACIÓN DE UNA SUBCOMISIÓN para desarrollar pintura, escultura y artesanía.
- CREACIÓN DE ESPACIOS ACORDES para promover las subcomisiones sociales y culturales (folklore, el Coro Polifónico Oficial del Club, juegos de mesa, computación, etc.).
- REAPERTURA DEL JARDÍN DE INFANTES, GUARDERÍA Y ENSEÑANZA INICIAL para las bases de una escuela propia.
- INSTALACIÓN DE UNA SUB-SEDE DE ESCUELA DE COMEDIA MUSICAL para el desarrollo artístico de los socios con título oficial.

3- CONCLUSIÓN

- Saneamiento y Solución del pasivo
- Reestructuración Deportiva y de RRHH
- Proyecto Global Económico-Financiero
- Planificación y Proyección de ingresos
- Política de Marketing zonal y expansivo



WALTER PORTA
(Figura pública)

Walter Porta Presidente 2014 - 2017